Gemeindebrief

der Deutschsprachigen Katholischen Gemeinde St. Michael Tokyo

Foto: Peter Kane

Dezember 2018

INHALT

Liebe Mitglieder unserer Pfarrgemeinde, verehrte Leserinnen und Leser! 3
Gottesdienste in St. Michael 4
Familiengottesdienste und Kinderkirche 7
Termine Erstkommunion 7
Sternsingeraktion 2019 7
Besondere Gottesdienste und Veranstaltungen 8
Adventsbasar in der Kreuzkirche 9
Jahresrückblick 10
Rückblick: Gemeindefest 2018 12
Rückblick: Deutsch-französische Gedenkfeier für den Frieden 13
Nachrichtenkolumne - Neues aus der Kirchenpresse 15
Mitgliedsbeiträge für den Förderverein 17
Beitrittserklärung 18
Termine im Überblick 19
So finden Sie uns 20

Redaktion: Gabriele Gabriel
Gestaltung: Cornelia Musashi

Liebe Mitglieder unserer Pfarrgemeinde, verehrte Leserinnen und Leser!

„Ich sehe ihn, aber nicht jetzt, ich erblicke ihn, aber nicht in der Nähe: Ein Stern geht in Jakob auf, ein Zepter erhebt sich in Israel.“ (Num 24,17a)

Sterne…
Sterne wie Samenkörner
an den Himmel gesät
wachsen dem schlaflosen Warten
blühend entgegen

Schau tief in deine Nacht
nur dort findet dich der Stern
der dir heimleuchtet
in den helleren Morgen

Brich das gewohnte Sternenzelt ab
und schlaf unter fremdem Himmel
in dir wohnt das Licht
das immerwegs mit dir zieht

Denn das Antlitz Gottes
steht nicht in den
Sternen geschrieben
sondern in den leuchtenden Augen
eines geburtswunden Kindes

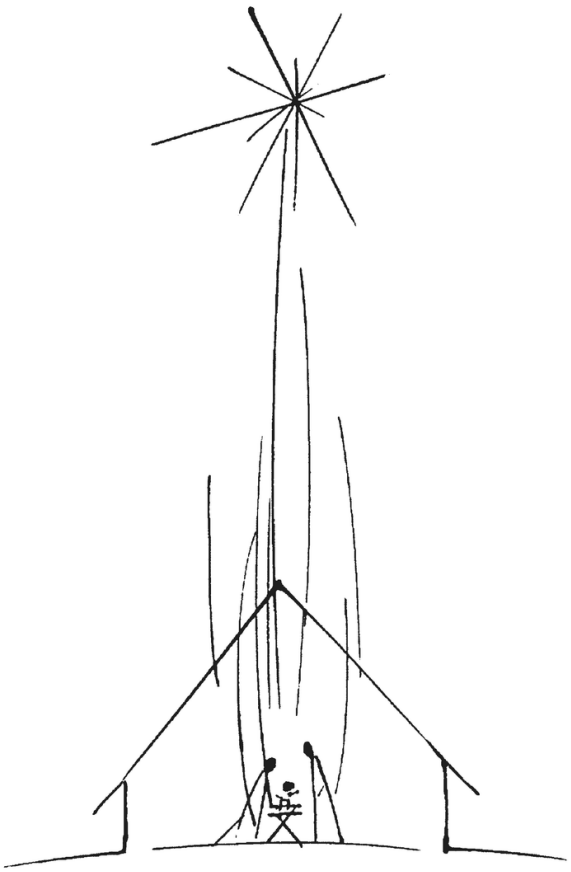

(Andreas Knapp, Weiter als der Horizont. Gedichte über alles hinaus, Würzburg, Echter Verlag, 2009)

Eine gesegnete Advents- und Weihnachtszeit wünscht Ihnen
Ihr Seelsorge-Team:
Pater H. Hamm SJ
Gemeindereferentin G. Gabriel

Gottesdienste in St. Michael

1. Adventssonntag

2. Dezember 2018

1. Adventssonntag

Lesejahr C

1. Lesung: Jeremia 33,14-16

2. Lesung:
1. Thessalonicher 3,12 – 4,2

Evangelium:
Lukas 21,25-28.34-36

Ines Rarisch

» Die Menschen werden vor Angst vergehen in der Erwartung der Dinge, die über die Erde kommen; denn die Kräfte des Himmels werden erschüttert werden. Dann wird man den Menschensohn mit großer Macht und Herrlichkeit auf einer Wolke kommen sehen. «

10.30 Uhr Familien-gottesdienst und Besuch von St. Nikolaus

2. Adventssonntag

9. Dezember 2018

2. Adventssonntag

Lesejahr C

1. Lesung: Baruch 5,1-9

2. Lesung:
Philipper 1,4-6.8-11

Evangelium: Lukas 3,1-6

Ines Rarisch

» Da erging in der Wüste das Wort Gottes an Johannes, den Sohn des Zacharias. Und er zog in die Gegend am Jordan und verkündigte dort überall Umkehr und Taufe zur Vergebung der Sünden. So erfüllte sich, was im Buch der Reden des Propheten Jesaja steht: Eine Stimme ruft in der Wüste. «

10.30 Uhr Familien-gottesdienst

3. Adventssonntag

16. Dezember 2018

3. Adventssonntag

Lesejahr C

1. Lesung:
Zefanja 3,14-17(14-18a)

2. Lesung: Philipper 4,4-7

Evangelium: Lukas 3,10-18

Ines Rarisch

» Doch Johannes gab ihnen allen zur Antwort: Ich taufe euch nur mit Wasser. Es kommt aber einer, der stärker ist als ich, und ich bin es nicht wert, ihm die Schuhe aufzuschnüren. Er wird euch mit dem Heiligen Geist und mit Feuer taufen. Schon hält er die Schaufel in der Hand, um die Spreu vom Weizen zu trennen. «

10.30 Uhr Familien-gottesdienst

4. Adventssonntag

23. Dezember 2018

4. Adventssonntag

Lesejahr C

1. Lesung: Micha 5,1-4a

2. Lesung: Hebräer 10,5-10

Evangelium: Lukas 1,39-45

Ines Rarisch

» Nach einigen Tagen machte sich Maria auf den Weg und eilte in eine Stadt im Bergland von Judäa. Sie ging in das Haus des Zacharias und begrüßte Elisabet. Als Elisabet den Gruß Marias hörte, hüpfte das Kind in ihrem Leib. Da wurde Elisabet vom Heiligen Geist erfüllt und rief mit lauter Stimme: Gesegnet bist du. «

10.30 Uhr Familien-gottesdienst

16.00 Uhr
Krippenspiel (in der Kreuzkirche)
18.30 Uhr
Christmette

Weihnachten

25. Dezember 2018

Weihnachten

Lesejahr C

1. Lesung: Jesaja 52,7-10

2. Lesung: Hebräer 1,1-6

Evangelium: Johannes 1,1-18

Ines Rarisch

» Im Anfang war das Wort, und das Wort war bei Gott, und das Wort war Gott. Im Anfang war es bei Gott. Alles ist durch das Wort geworden und ohne das Wort wurde nichts, was geworden ist. In ihm war das Leben und das Leben war das Licht der Menschen. Und das Licht leuchtet in der Finsternis und die Finsternis hat es nicht erfasst. «

10.30 Uhr
Hl. Messe

Heilige Familie

30. Dezember 2018

Fest der Heiligen Familie

Lesejahr C

1. Lesung: 1. Samuel 1,20-22.24-28

2. Lesung: Kolosser 3,12-21

Evangelium: Lukas 2,41-52

Ines Rarisch

» Als seine Eltern ihn sahen, waren sie sehr betroffen und seine Mutter sagte zu ihm: Kind, wie konntest du uns das antun? Dein Vater und ich haben dich voll Angst gesucht. Da sagte er zu ihnen: Warum habt ihr mich gesucht? Wusstet ihr nicht, dass ich in dem sein muss, was meinem Vater gehört? «

10.30 Uhr
Hl. Messe zum Jahresschluss

Erscheinung des Herrn

6. Januar 2019

Erscheinung des Herrn

Lesejahr C

1. Lesung: Jesaja 60,1-6

2. Lesung: Epheser 3,2-3a.5-6

Evangelium: Matthäus 2,1-12

Ines Rarisch

» Als sie den Stern sahen, wurden sie von sehr großer Freude erfüllt. Sie gingen in das Haus und sahen das Kind und Maria, seine Mutter; da fielen sie nieder und huldigten ihm. Dann holten sie ihre Schätze hervor und brachten ihm Gold, Weihrauch und Myrrhe als Gaben dar. «

10.30 Uhr
Hl. Messe

Taufe des Herrn

13. Januar 2019

Taufe des Herrn

Lesejahr C

1. Lesung: Jes 42,5a.1-4.6-7

2. Lesung: Apostelgeschichte 10,34-38

Evangelium: Lukas 3,15-16.21-22

Ines Rarisch

» Zusammen mit dem ganzen Volk ließ auch Jesus sich taufen. Und während er betete, öffnete sich der Himmel, und der Heilige Geist kam sichtbar in Gestalt einer Taube auf ihn herab, und eine Stimme aus dem Himmel sprach: Du bist mein geliebter Sohn, an dir habe ich Gefallen gefunden. «

10.30 Uhr
Hl. Messe,
anschl.
Sternsingeraktion

Sonntagsgottesdienst mit anschließender Begegnung

bei Kaffee und Kuchen

Sonntags um 10:30 Uhr feiern wir den Gottesdienst in deutscher Sprache in St. Michael, Nakameguro (die Adresse finden Sie auf der Rückseite des Gemeindebriefes). Danach gibt es Kaffee und Kuchen zum geselligen Beisammensein.

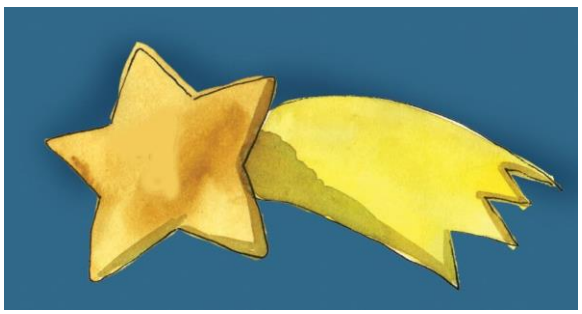

Familiengottesdienste und Kinderkirche

Die Familiengottesdienste finden (meist) ein Mal pro Monat statt. Während dieser Gottesdienste bleiben die Kinder in der Kirche und erhalten kleine Aufgaben zur Mitgestaltung des Gottesdienstes.
Bei den Kinderkirche-Gottesdiensten beginnen alle gemeinsam in der Kirche, und beim Gloria-Lied gehen die Jüngsten mit Ann-Christin Yamauchi und Marina Castelltort hinüber in den Gemeinschaftsraum. Dort werden ihnen Gottesdienste in kindgerechter Form näher gebracht.

Termine Erstkommunion

Im Dezember findet nur noch ein Gruppentreffen vor Weihnachten statt, Ort ist wieder die DSTY, von 15.00 – 16.15 Uhr:
am 4.12.18, Thema: Advent, Die Bibel

Weihnachtsferien an der DSTY vom 17.12.18 – 07.01.19

Sternsingeraktion 2019

Die Sternsingeraktion findet am 12. und 13. Januar 2019 statt.

Am **12. Januar** von 10.00 bis 11.30 Uhr: üben und einkleiden, Texte verteilen im Gemeindehaus Denenchofu.
Am **13. Januar** findet die Aktion nach dem Gottesdienst statt.

Anmeldungen hierfür bitte bei G. Gabriel (info@sanktmichaeltokyo.com)

Plakat: Aktion Dreikönigssingen

Das Engagement für Kinder mit Behinderung in Peru steht im Mittelpunkt der Sternsingeraktion 2019. Es ist noch einmal deutlich schwerer, mit einer Behinderung in einem armen Land aufzuwachsen. Deshalb ist Ihre Spende für besonders verletzliche Kinder so notwendig und hilfreich.

Besondere Gottesdienste und Veranstaltungen

Adventsbasar am 1. Dezember, Kreuzkirche
Der Adventsbasar der evangelischen Kreuzkirche ist längst kein Geheimtipp mehr. Er ist ein absolutes Highlight in Tokyo für die Adventszeit. Hier kann man sich eindecken mit Lebkuchen und Stollen aus Deutschland, mit Adventskränzen und –gestecken und gebastelter Weihnachtsdekoration. Natürlich gibt es ein vorzügliches Kuchenbuffet und Würstchen vom Grill, dazu Glühwein. Die gute Atmosphäre à la Weihnachtsmarkt in Deutschland gibt es gratis dazu!

Bischof Nikolaus am 2. Dezember, St. Michael
Kinder aufgepasst: Am 2. Dezember besucht Bischof Nikolaus den Gottesdienst in St. Michael, Nakameguro. Er möchte auch in Tokyo den Kindern eine Freude machen und hat sicher wieder etwas Leckeres für euch dabei!

Weihnachtsmarkt in Tsuzuki-ku, 8. und 9. Dezember
Die DSTY nimmt am Weihnachtsmarkt in Center Kita vom 8. – 9. Dezember teil und verkauft Würstchen, Leberkäse, Kuchen und Glühwein! (Nähere Informationen auf der Homepage der DSTY).

Christbaum aufstellen, 23. Dezember
Am 4. Advent möchten wir wieder den Christbaum aufstellen. Dazu brauchen wir viele fleißige Hände. – Bitte kommen Sie und helfen nach dem Gottesdienst mit, den Baum aufzustellen und zu dekorieren.

Krippenspiel, 24. Dezember
„Alle Jahre wieder kommt das Christuskind auf die Erde nieder, wo wir Menschen sind", so heißt es in einem beliebten Weihnachtslied. Große und Kleine freuen sich auf den Heiligen Abend, auf „den" Tag, wenn wir die Geburt des Jesuskindes feiern.
Zum Krippenspiel sind alle Kinder herzlich eingeladen.
Wer möchte mitmachen? Bitte meldet euch bei Pfarrerin Roth-Tyburski/ Pfarrer Tyburski, oder G. Gabriel dafür an.
Die Proben finden in der Kreuzkirche statt:
16.12.18 (Sonntag), 12 – 13 Uhr (1. Probe)
21.12.18 (Freitag), 10 – 12 Uhr (2. Probe)
bei Bedarf am 22.12.18 (Samstag), 10 – 12 Uhr (3. Probe)
24.12.18 (Montag, Hl. Abend), 14 – 15.15 Uhr (Generalprobe)

1.Weihnachtsfeiertag
Am 25.12.2018 herzliche Einladung zum Gottesdienst in St. Michael

Jahresschluss, 30.12.2018
Das Jahr 2018 beenden wir mit unserem Gottesdienst am 30. Dezember, um 10.30 Uhr in St. Michael. Herzliche Einladung dazu!

Wir wünschen unseren Leserinnen und Lesern ein frohes neues Jahr!

Adventsbasar

Kreuzkirche Gotanda

クリスマス・バザー

Samstag, 01. Dezember 2018 ab 13 Uhr
bis Sonnenuntergang
2018年12月01日(土曜日) 午後1時

Ev. Gemeinde Deutscher Sprache
German Protestant Church
ドイツ語福音教会
Kita Shinagawa 6-5-26
Shinagawa-ku, Tokyo
〒141-0001 東京都品川区
北品川 6-5-26
☎ (03) 3441-0673 ✱
🚉 JR Gotanda Sta. (10 min.)

Information ✱ 問い合わせ
www.kreuzkirche-tokyo.jp

Jahresrückblick

Sternsinger

Gründonnerstag

Fasching

Ostern

Erstkommunion

Firmung

Gemeindefest

St. Martin

Gedenkfeier 1918 - 2018

Rückblick: Gemeindefest 2018

Wir begannen mit einem feierlichen zweisprachigen Gottesdienst mit Liedern und Lesungen in deutscher und japanischer Sprache. Gleichzeitig wurden die Kommunionkinder 2019 unserer Gemeinde vorgestellt.
Das anschließende Gemeindefest bei herrlichem Oktobersonnenschein lockte die Besucher an die verschiedenen Stände. Deutsche Grillwurst in Brötchen mit Salat, eine Variation von japanischen Essensgerichten, Wein, Bier und andere Getränke, sowie leckerer von den polnischen Schwestern zubereiteter Kuchen fanden schnell hungrige Abnehmer. Begegnungen mit Bekannten und Neuen fanden in mehreren Sprachen an den Tischen oder Stehplätzen auf dem Kirchengelände statt.
Ein von Sr. Agnes und Ann-Christin Yamauchi vorbereitetes Kinderprogramm mit der Arche Noah fand bei den kleinen und größeren Kindern viel Anklang. Die polnischen Schwestern erfreuten sich vieler Käufer für die verschiedenen gespendeten Basar-Artikel.

Eine musikalische Gesangseinlage wurde vom deutschen Chor der Kirchengemeinde Porz-Wahn-Heide geboten, welche aus Anlass einer Japanreise auch bei uns vorbeischauten.
Ein weiteres Highlight war wie jedes Jahr die Tombola. Ein herzliches Gott Vergelt‘s geht an die Spender:
Advantage Austria Tokyo/ AWA Austrian World Assoc./ Estate Wines Japan/ Freudenberg/ Heike Hamburger/ P.Hamm/ A.Loacker AG Japan/ Lufthansa German Airlines/ Mercedes-Benz Japan/ Merck Performance Materials/ Nihon Vilene/ NRW Japan/ Riedel (RSN) Japan/ SKW East Asia/ TÜV Rheinland Japan/ P.Hamm/ und einige Privatpersonen.

Die Kinder drängten sich um den Tombolatisch und erwarteten dann auch mit Spannung die Ziehung der drei Hauptpreise: zwei handgeklebte japanische Teekisten von Heike Hamburger, ein Wein-Decanter mit Weingläser von Riedel (RSN) Japan sowie Kaufhaus-Gutscheine als 1. Preis von P. Hamm. *Arigatou gozaimasu* an die Spender und Glückwunsch an die Gewinner.

Dieses gemeinsame Fest unterstützt unser Gemeindeleben. Jede Hilfe wurde dankbar angenommen, sei es durch Sach- oder Geldspenden, durch das Mitbringen von Essensgerichten, sowie den persönlichen Einsatz an den verschiedenen Ständen. Wir freuen uns bereits auf das nächste Fest.
Bilder und unsere weiteren Aktivitäten sind zu sehen unter
https://www.sanktmichaeltokyo.com/

Einen angenehmen Herbst wünscht Ihnen

Elisabeth Tashiro
Sprecherin des Pfarrgemeinderats St.Michael Tokyo

Rückblick: Deutsch-französische Gedenkfeier für den Frieden in Europa 1918 - 2018

In gemeinsamer Erinnerung an das Ende des ersten Weltkriegs vor hundert Jahren veranstalten die beiden deutschen Gemeinden in Tokyo zusammen mit der französischen Gemeinde einen ökumenischen Gedenkgottesdienst am Volkstrauertag in der Kreuzkirche.
Bei herrlichem Herbstwetter passten mit Mühe die über 100 Gäste in die Kirche. Besonders die französische, aber auch die deutsche Botschaft waren hochrangig vertreten und zeigten, welchen Stellenwert die Thematik augenblicklich auch in Europa zwischen Paris und Berlin hat.
Neben bewegenden Worten der vier Theologen (Ptr. Charignon, Ptr. Hamm und Ehepaar Tyburski) aus unterschiedlichen Perspektiven begleitete ein gemeinsamer Projektchor unter Leitung von Claude-Anne Ito, das musikalische „Team Honma" und Frau Prof. Hiroe am Klavier die Gedenkveranstaltung.

Im Anschluss gab es Gelegenheit, bei deutschen Würstchen vom Grill und französischem Wein einen „gut nachbarschaftlichen" Tag rund um die Kirche zu genießen.
Für diejenigen, die den Tag noch einmal in Bildern genießen wollen, bietet sich die Gelegenheit im Internet:
https://www.catholiquestokyo.fr/galerie.php
https://www.sanktmichaeltokyo.com/gemeinde/fotoalbum/

Unser besonderer Dank gilt den Ausführenden „vor und hinter den Kulissen", den Musikern und nicht zuletzt den Spendern und Unterstützern.
Aufmerksame Beobachter werden wissen, dass es nun schon die dritte deutsch-französische Veranstaltung in Reihe ist – was klein angefangen hat, ist jetzt zu einem festen Termin jeweils im November geworden, der auch in 2019 stattfinden soll.
Nikolaus Boltze
für das Vorbereitungs-Team

Pia Foierl

Jedes Gebet ist ein Zeichen, dass wir wachen. Und nicht nur das. Es ist zugleich ein Licht, das uns wach und frisch hält.

Helmut Thielicke

Nachrichtenkolumne – Neues aus der Kirchenpresse

Freiburger Oberhirte zur derzeitigen Kirchenkrise

Erzbischof Burger: Kirche ist mehr als die Summe von Verbrechen

Die Kirche werde derzeit allein auf ihre Skandale reduziert, beklagt der Freiburger Erzbischof Stephan Burger. Kritik an der Institution sei zwar durchaus berechtigt – doch leiste sie nach wie vor unschätzbare Arbeit. Ein Appell.

Der Freiburger Erzbischof Stephan Burger hat an die in sozialen Bereichen engagierten Gläubigen appelliert, trotz der derzeitigen Krise durch das Missbrauchsgeschehen in ihrem Engagement nicht nachzulassen. Sie sollten sich weiter dafür einsetzen, dass mit der karitativen Arbeit die Liebe und Menschenfreundlichkeit Gottes bezeugt werde, sagte er am Dienstag in einem Gottesdienst im Osnabrücker Dom. Die Kirche sei „mehr als die Summe von Verbrechen, von Sünde und Schuld". Burger äußerte sich zum Auftakt der Caritas-Delegiertenversammlung.
Zwar seien das Vertrauen und die Glaubwürdigkeit in die Kirche erschüttert, so der Erzbischof. So mancher erwäge den Kirchenaustritt oder habe ihn schon vollzogen. Nicht zuletzt erscheine die Institution angeschlagen aufgrund der vielen Skandale der Vergangenheit hier und in anderen Ländern bis in den Vatikan hinein. Es sei nicht verwunderlich, dass die Öffentlichkeit der Kirche mit ihrem hohen moralischen Anspruch jetzt den Spiegel vorhalte.

„95 Prozent haben sich nichts zuschulden kommen lassen"
Jedes Opfer von Gewalt und Missbrauch sei zu viel, jeder Täter einer zuviel, führte Burger aus. Die Kirche müsse sich der Vergangenheit stellen und für die Zukunft ihre Hausaufgaben machen. Darüber hinaus aber gebe es nach wie vor diejenigen, die in der Kirche ordentlich ihren Dienst täten. Auch hätten sich 95 Prozent aller Geistlichen nichts zuschulden kommen lassen.
Nach der Veröffentlichung der Studie zum sexuellen Missbrauch in der katholischen Kirche in Deutschland hatte Burger für sein Erzbistum Konsequenzen angekündigt und Fehler eingestanden. Bei einer Pressekonferenz kündigte er unter anderem an, sich persönlich mit Missbrauchsopfern treffen zu wollen und die Präventionsarbeit in der Erzdiözese zu stärken.
In Osnabrück würdigte Burger insbesondere auch die Caritas. In ihrer Arbeit gehe es um den ganz konkreten Menschen in seinen verschiedene Lebenslagen. Es gehe um „Hilfe für das Leben" und darum, die in Christus Mensch gewordene Liebe für andere erfahrbar werden zu lassen. Deus caritas est -

Gott ist Liebe - das sollten andere an Caritas und Kirche wahrnehmen können.
An der Delegiertenversammlung nehmen bis Donnerstag rund 170 Vertreter aus allen deutschen Caritas-Verbänden teil. Das höchste Beschlussorgan befasst sich laut Ankündigung mit der Digitalisierung und den daraus entstehenden Herausforderungen, mit Armutsbekämpfung sowie den Gefahren populistischer Strömungen in Europa. Der Deutsche Caritasverband ist der größte Wohlfahrtsverband Deutschlands und Europas. In ihm sind 27 Diözesan-Caritasverbände, 17 Fachverbände und mehr als 250 Ordensgemeinschaften zusammengeschlossen. Als Zusammenschluss von rund 6.180 rechtlich eigenständigen Trägern mit rund 617.000 Mitarbeitern gilt der Verband als der größte privatrechtliche Arbeitgeber Deutschlands.

(tmg/KNA)

Foto: picture alliance/dieKLEINERT.de/Susanne Kuhlendahl

Mitgliedsbeiträge für den Förderverein

Diejenigen unter Ihnen, die nach wie vor in Deutschland steuerpflichtig sind, haben die Möglichkeit, für Ihren Mitgliedsbeitrag eine Spendenbescheinigung für Ihre Steuererklärung in Deutschland zu erhalten, denn diese Spenden sind bei einer Steuerpflicht in Deutschland gemäß §10b abzugsfähig. Voraussetzung hierfür ist allerdings, dass Sie Ihre Spende zunächst an das Katholische Auslandssekretariat auf das hier angegebene Konto überweisen:

Achtung:
Bitte beachten Sie die Änderung der angegebenen Bankverbindung!

Für Überweisungen aus dem In- und Ausland:

Commerzbank
SWIFT-BIC: DRESDEFF370
DE72 3708 0040 0211 4021 00

Bitte mit dem Vermerk: „Mitgliedsbeitrag Förderverein St. Michael/Tokyo".
Die Spenden werden dann von dort aus an uns weitergeleitet.

Die Anschrift des Auslandssekretariats lautet:

Katholisches Auslands-Sekretariat

Hausadresse:	Kaiserstraße 161	Postanschrift:	Postfach 29 62
	D – 53113 Bonn		D - 53019 Bonn
Telefon	0228 / 103 – 0	Telefax	0228 / 103 – 471
e-Mail	kas@dbk.de		

Beitrittserklärung

Ich möchte **Förderer der Deutschsprachigen Katholischen Gemeinde St. Michael** werden und erkläre mich bereit, einen Beitrag von monatlich

_____ Yen zu leisten.

Der monatliche Mindestbeitrag beträgt 3000 Yen. Ausnahmen bedürfen eines Beschlusses des Fördervereins. Jedoch wäre auf Grund der tatsächlichen Kosten ein Beitrag von 5000 bis 10000 Yen monatlich wünschenswert.

Name:.....Vorname:.....

Geburtsdatum:.....

Anschrift:.....

.....

.....

Telefon:.....Fax:.....

e-Mail:.....

Ich trete als ( ) Einzelmitglied

( ) Mitglied einer Familie bei. Bitte Zutreffendes ankreuzen.

Als weitere (erwachsene) Familienmitglieder treten bei:

Name:.....Vorname:.....Geburtsdatum:.....

Name:.....Vorname:.....Geburtsdatum:.....

Name:.....Vorname:.....Geburtsdatum:.....

Name:.....Vorname:.....Geburtsdatum:.....

Name:.....Vorname:.....Geburtsdatum:.....

So können Sie bezahlen:

1. Überweisung auf das Konto „German Church St. Michael", Konto Nr. 180 1745 (ordinary account), Mizuho Bank, Yotsuya Branch 036
2. Mit Bargeld oder Scheck an den Kassenführer oder die Vorstandsvorsitzende des Fördervereins.

Termine im Überblick

Die Termine der Gemeinde mit Aktualisierungen finden Sie auf unserer Homepage: https://www.sanktmichaeltokyo.com/gottesdienste-und-termine/
Am Sonntag feiern wir in der Regel um 10:30 Uhr Gottesdienst in St. Michael, Nakameguro, danach Begegnung mit Kaffee und Kuchen.

01.12.	Sa	13.00	Kreuzkirche	Adventsbasar
02.12.	So	10.30	St. Michael	Familiengottesdienst zum 1. Advent mit Nikolausbesuch
04.12.	Di	15.00	DSTY	EK-Vorbereitung
08.12 09.12.	Sa So		Center Kita	Weihnachtsmarkt Tsuzuki-ku mit Ständen der DSTY
09.12.	So	10.30	St. Michael	Familiengottesdienst zum 2. Advent
16.12.	So	10.30	St. Michael	Familiengottesdienst zum 3. Advent
		12.00	Kreuzkirche	Krippenspiel-Probe
21.12.	Fr	10.00	Kreuzkirche	Krippenspiel-Probe
23.12.	So	10.30	St. Michael	Familiengottesdienst zum 4. Advent
		danach		Christbaum aufstellen
24.12.	Mo	14.00	Kreuzkirche	Krippenspiel-Generalprobe
		16.00	Kreuzkirche	Krippenspiel
		18.30	St. Michael	Christmette
25.12.	Di	10.30	St. Michael	Hl. Messe, 1. Weihnachtsfeiertag
30.12.	So	10.30	St. Michael	Hl. Messe zum Jahresschluß
12.01.	Sa	10.00	Denenchofu	Sternsinger-Probe
13.01.	So	10.30	St. Michael	Hl. Messe
		danach		Sternsingeraktion

So finden Sie uns

Deutschsprachige Katholische Gemeinde St. Michael

Kirche
St. Michael
Nakameguro 3-18-17
Meguro-ku
153-0061 Tokyo

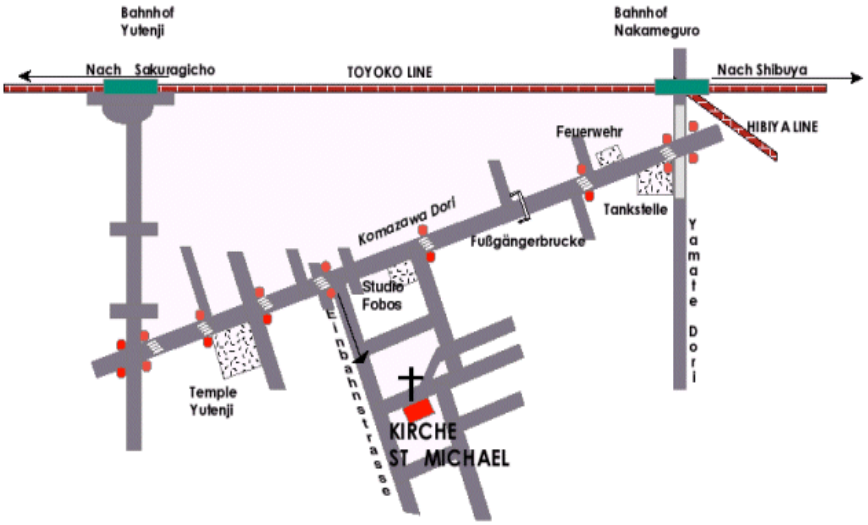

Gemeindehaus
Denenchofu 5-53-12
Ota-ku
145-0071 Tokyo
Telefon: (03) 5483-3606
e-Mail: info@sanktmichaeltokyo.com

Gemeindeleitung

Zuständiger Pfarrer:
Pater Heinz Hamm SJ
SJ Haus
Kioicho 7-1
Chiyoda-ku
102-8571 Tokyo
Telefon: (03) 3238-5111

und

Gemeindereferentin
Gabriele Gabriel
Denenchofu 5-53-12
Ota-ku
145-0071 Tokyo
Telefon: (03) 5483-3606
e-Mail: info@sanktmichaeltokyo.com

Homepage:
www.sanktmichaeltokyo.com

Sie können den Gemeindebrief als PDF-File auch direkt von unserer Homepage auf Ihren Computer laden. Sie helfen uns damit, Druckkosten und Porto zu sparen.